

ISCRIZIONE AL CONGRESSO

Per iscriversi al Congresso bisogna collegarsi al sito:
www.scuolaitalianaipovisione.it
andare nella sezione dedicata,
compilare la scheda ed effettuare
l'eventuale pagamento.

Le quote di iscrizione sono:
€ 25,00 per i soci P.R.I.S.M.A.
(se associati entro il 15 marzo 2015;
NON sarà possibile associarsi in loco)
€ 130,00 per i NON soci
La quota per partecipare alla
CENA SOCIALE è di **€ 25,00**

SEGRETERIA ORGANIZZATIVA - PROVIDER ECM



Piazza Manin 2b r - 16122 - Genova
tel: +39 010888871 - fax: +39 0108598499
info@ecm.ggallery.it - www.gallerygroup.it

ISCRIZIONE A P.R.I.S.M.A.

Essere socio P.R.I.S.M.A. agevola la
partecipazione al Convegno e alle
iniziative di P.R.I.S.M.A. e di SII (Scuola
Italiana di Ipo visione); per regolarizzare
l'iscrizione all'Associazione è necessario
collegarsi al sito:

www.ipovisioneprisma.it

e andare nella sezione Iscrizioni
o contattare P.R.I.S.M.A. tramite

e-mail: segreteria@ipovisioneprisma.it
tel: +39 0557477283
fax: +39 1782709654

Il costo del rinnovo è di **€ 80,00**

I dati per il versamento sono:

**Banca di Credito Cooperativo
di Cambiano Ag. di Vinci**
IBAN: IT10Q0842538170000030533335

MODALITÀ DI ARRIVO

Sede del Congresso:

Grand Hotel Baglioni
Piazza Unità Italiana 6, Firenze
tel: +39 05523580 - info@hotelbaglioni.it

Situato nel cuore di Firenze, l'hotel è a
poche centinaia di metri dal Duomo e a
pochi passi dal Centro Congressi, dalle
vie dello shopping e dai più importanti
monumenti e musei. L'aeroporto è a soli 15
minuti di taxi; la stazione centrale a 200 m.



CON IL CONTRIBUTO INCONDIZIONATO DI

BAUSCH + LOMB
See better. Live better.



centrostyle
around people



ESCHENBACH

FONDA
Custom Vision Technology

microlens

NOVARTIS



TIFLOSYSTEM

ZEISS
We make it visible.

IV Congresso P.R.I.S.M.A.

Programma

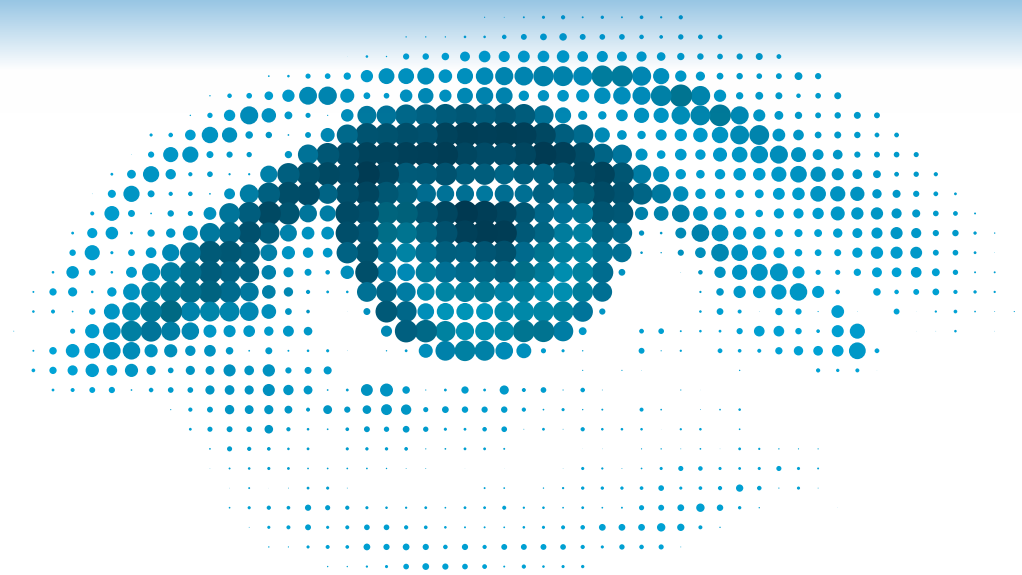

SCUOLA
ITALIANA DI
IPOVISIONE

UPDATE IN IPOVISIONE E RIABILITAZIONE VISIVA

Firenze 29-30 marzo 2015
Grand Hotel Baglioni

Domenica 29 marzo 2015

La Miopia Patologica (MP)

moderato (mattina): **Sato/Villani**

moderato (pomeriggio): **Abati/Longo**

08:30	Saluto del presidente P.R.I.S.M.A., delle Autorità e presentazione del Congresso
09:00	Ugo Menchini - La MP e le sue complicanze maculari (lezione magistrale)
09:30	Stanislao Rizzo - Membrane epiretinali nell'occhio con MP: risultati funzionali dell'approccio chirurgico (lezione magistrale)
10:00	Gianni Virgili - Impatto della terapia intravitreale con farmaci anti-VEGF sulla ipovisione da membrana neovascolare miopica (lezione magistrale)
10:30	Discussione delle relazioni con moderatore
11:00	COFFEE BREAK
11:30	Andrea Sodi - MP e genetica
11:45	Giuseppe Toffoli - Ortocheratologia come prevenzione dell'aggravamento nella MP?
12:00	Roberto Volpe - La qualità della visione nella MP
12:15	Chiara Tarli Barbieri - Occhiali e LAC nella compensazione della MP nell'ipovedente
12:30	Giuseppe Migliori - Ausili visivi per l'ipovisione da MP
12:45	Giovanni Giacomelli - Riabilitazione alla lettura nella MP
13:00	Discussione delle relazioni con moderatore
13:30	LUNCH
14:30	Minicorsi autogestiti dalle aziende*
16:00	Emanuela Rellini - La riabilitazione visiva attraverso il gruppo di auto e mutuo aiuto condotto dallo psicologo
16:15	Paolo Carelli - Ottico ed ausili
16:30	Lucia Baracco - Barriere percettive ed ipovisione
16:45	Silvano Abati - Come razionalizzare la prova dei filtri nel paziente ipovedente
17:00	Laura Cinelli - Riabilitazione visiva nei pazienti con retina artificiale
17:15	Alessandro Farini - Senso cromatico ed ipovisione
17:30	Marco Fossati - I corsi di orientamento e mobilità: possibilità e limiti
17:45	Salvatore Scalia - La progettazione dell'abitazione di un ipovedente dal punto di vista architettonico
18:00	Discussione delle relazioni con moderatore
18:30	Presentazione, discussione e premiazione del Poster vincitore del Premio P.R.I.S.M.A. per la ricerca in ipovisione e riabilitazione visiva
19:00	Assemblea Soci P.R.I.S.M.A.
21:00	CENA SOCIALE

Lunedì 30 marzo 2015

Ipovisione periferica / Ipovisione pediatrica

moderato: **Pennino/Toffoli**

09:00	Barbara Giambene - Cause oculari e neurologiche di ipovisione periferica
09:15	Maurizio Licata - Inquadramento clinico e medico-legale del paziente con ipovisione periferica
09:30	Giovanni Sato - Soluzioni riabilitative per l'ipovisione periferica
09:45	Gianfrancesco Villani - Training per l'ipovisione periferica
10:00	Roberta Rizzo - Riabilitazione visiva in alcuni casi di ipovisione periferica
10:15	Discussione delle relazioni con moderatore
10:45	COFFEE BREAK
11:15	Roberto Caputo - Il nistagmo motorio e l'approccio chirurgico
11:45	Elena Febbrini Del Magro - Occhiali e LAC per bambini con nistagmo
12:00	Monica Pennino - Utilità della microperimetria nel nistagmo motorio
12:15	Anna D'Ambrosio Alessandro Di Giorgio - La riabilitazione visiva del bambino affetto da nistagmo motorio Maria Pia Sabatino
12:30	Discussione delle relazioni con moderatore
13:00	CONCLUSIONE DEL CONGRESSO, VERIFICA ECM E SALUTI

INFORMAZIONI

Il Congresso si rivolge a **Oculisti**, **Ortottisti** e **Offici** che partecipano fianco a fianco ai lavori per due intense giornate di studio.

Al Congresso intervengono docenti esperti di Ipovisione e in Riabilitazione Visiva provenienti da tutta Italia per mettere a fuoco le novità in campo medico, riabilitativo e tecnico riguardanti la cura e la riabilitazione visiva.

Il Congresso è aperto a 150 partecipanti ed è in fase di accreditamento **ECM** per le professioni **Oculisti** e **Ortottisti** fino a 100 partecipanti.

Con il patrocinio di:



***Nuove soluzioni elettroniche per le persone ipovedenti** - **Ilaria Pieretti**
L'iscrizione al corso è obbligatoria e gratuita per un massimo di 30 partecipanti